

capítulo II ■

Diversidad etnolingüística

Diversidad etnolingüística

Uno de los principales indicadores de la diversidad cultural es el número de lenguas que se habla en determinado territorio. Una lengua es una construcción milenaria colectiva que refleja una manera particular de comunicación a través de la cual una cultura se construye a sí misma.

Se estima que en el mundo se hablan entre cinco y seis mil lenguas diferentes, de las cuales 10 representan a la mitad de la población mundial, en tanto que el 90% de las lenguas son habladas por poblaciones con menos de un millón de personas y corresponden, en su mayoría, a los llamados pueblos indígenas o autóctonos. Se estima que en los últimos 500 años el número de lenguas existentes se ha reducido a la mitad y que, de continuar esta tendencia, durante el siglo XXI se perderá buena parte del patrimonio lingüístico de la humanidad.

En México se hablan 62 lenguas indígenas además de diversas variantes que en ocasiones son incluso ininteligibles entre sí y que son producto de culturas originarias de su territorio. Esta característica pluriétnica representa un importante patrimonio cultural, una variedad de saberes y sensibilidades desarrollados a lo largo del tiempo que se expresan en conocimiento y relación con la naturaleza, en historias, mitos y leyendas, en música, canto y danza, en hábitos de cocina y en objetos de arte, entre muchas otras expresiones culturales. Se trata de un enorme patrimonio de la nación: un acervo de la riqueza del México del siglo XXI.

La fuerza y la profundidad de estas culturas han permitido a México mantener un perfil cultural propio y diverso sustentado en sus pueblos indígenas, en el cual participan también las variadas culturas populares de índole rural, regional y

urbana; la expresión de influencias europeas, árabes y africanas, y el impacto de intensas corrientes migratorias, en proceso complejo que se caracteriza por la globalización de la economía y de los flujos de bienes y servicios culturales.

Existen diversos criterios para cuantificar la población indígena de México. La Comisión Nacional para el Desarrollo de los Pueblos Indígenas —antes Instituto Nacional Indigenista (INI)— consideró que la estimación elaborada por el Consejo Nacional de Población (CONAPO), a partir de los datos censales recabados por el Instituto Nacional de Estadística, Geografía e Informática (INEGI), ha sido adecuada para disponer de una cota máxima del tamaño de la población indígena del país. De conformidad con tal estimación, la población indígena de México es de 12.7 millones de personas, lo que representa el 13% de la población nacional.¹

La proporción de población hablante de lengua indígena respecto a la población del país se ha mantenido en los años señalados en el cuadro de población total e indígena incluido en este apartado en un seis por ciento, en tanto que la proporción de la población indígena estimada para 1990 y 1995 por INI-CONAPO y para 2000 por CDI-PNUD² se mantiene en 10 indígenas por cada cien habitantes del país. Las entidades cuya proporción de población indígena es mayor a la nacional son: Yucatán (59%), Oaxaca (48%), Quintana Roo (39%), Chiapas (28%), Campeche (27%), Hidalgo (24%), Puebla (19%), Guerrero (17%) y San Luis Potosí y Veracruz (15%, cada uno).³

Al reconocimiento y valoración del pasado indígena, que históricamente se han dado en México y que han tenido

mucho que ver con la construcción de una identidad nacional, no ha correspondido la capacidad de ofrecer a los indígenas condiciones mínimas de salud, educación y bienestar, así como de expresión de sus culturas en igualdad de condiciones que el resto de los mexicanos.

La marginación es el indicador del estado que prevalece para la población de un cierto territorio y que involucra aspectos educativos, de ingresos, características y disponibilidad de servicios en las viviendas y el tamaño de las localidades. Su construcción responde a la identificación de aquellas dimensiones socioeconómicas que determinan las posibilidades para que las personas y sus familias participen en el proceso de desarrollo y/o en el disfrute de sus beneficios en los territorios en que viven. El 24% del total de municipios del país presentó niveles de marginación alta y muy alta; en ellos la población indígena representa más del 40% de su población; estos son 587 municipios indígenas donde viven 5.2 millones de personas en hogares indígenas, lo que supone más de la mitad de la población indígena del país.⁴ En cuanto a localidades, de las más de 13 mil con 70% o más hablantes de lengua indígena, el 95.4% presenta condiciones de alta y muy alta marginación.⁵

Por ello, no resulta sorprendente que se registren altas tasas de migración con múltiples destinos hacia algunas regiones del país que han experimentado alto crecimiento demográfico —como las ciudades situadas en la frontera norte y los campos agrícolas ubicados en Baja California, Sonora y Sinaloa— y hacia los campos y ciudades de Estados Unidos y Canadá. Los pueblos indígenas con mayor

Población total e indígena de México

Población	1990	1995	2002
Población total	81 249 645	91 158 290	97 483 412
Población hablante de lengua indígena	5 282 347	5 483 555	6 044 547
Población de 0 a 4 años en hogares cuyo jefe de familia o cónyuge habla lengua indígena	1 129 625	1 232 036	1 233 455
Población no hablante de lengua pero que se considera indígena			1 103 312
Población en hogares cuyo jefe y/o cónyuge es hablante de lengua indígena	8 373 700	8 948 152	
Población hablante de lengua indígena en hogares cuyo jefe y/o cónyuge no es hablante de lengua indígena	177 289	183 336	
Población indígena estimada I	8 550 989	9 131 488	12 707 000
Población indígena en hogares II			10 253 627
Población indígena en hogares de 0 a 4 años de edad			1 251 164
Población indígena en hogares hablante de lengua indígena III			5 920 699

I La estimación de la población indígena de 1980 y 1990 fue coelaborada por el INI y el CONAPO; la correspondiente a 2000 la elaboró el CONAPO considerando los conceptos de habla de lengua y pertenencia a grupo indígena. Se considera como la cota máxima del tamaño de la población indígena existente en el momento censal.

II Es la población que vive en hogares donde el jefe y/o cónyuge y/o algún ascendente es hablante de lengua indígena: es resultado de la estimación CDI-CONAPO-PNUD a partir de la base de datos del XII Censo General de Población y Vivienda, 2000.

III El resto de la población indígena no habla o no especificó su condición de habla de lengua indígena.

volumen de población migrante son: purépechas, mayas, zapotecos, mixtecos de Guerrero, Oaxaca y Puebla; mazatecos de Oaxaca; otomíes de Hidalgo, Estado de México, Querétaro, Puebla y Veracruz; nahuas de Guerrero, Hidalgo, Estado de

México, Veracruz y San Luis Potosí; chinantecos de Oaxaca, kanjobales de Chiapas, totonacas de Veracruz, mazahuas del Estado de México, choles de Chiapas y mixes de Oaxaca.⁶

Los mapas que se incluyen en esta sección fueron elaborados con información proporcionada por la Comisión Nacional para el Desarrollo de los Pueblos Indígenas (antes INI) e incluyen sólo a las localidades que cuentan con 40% o más de población indígena, de tal manera que lo que se ilustra en dichos mapas es la distribución geográfica de las localidades con mayor proporción de población indígena y no la distribución territorial del total de los indígenas en el país.

De acuerdo con tales criterios, los estados con mayor concentración de población indígena respecto al total indígena nacional, es decir, la población que habita en hogares donde el jefe y/o cónyuge y/o algún ascendente habla lengua indígena, son: Oaxaca con 1 648 426 indígenas que representan el 16% del total nacional; Chiapas con 1 117 597 (11%); Veracruz con 1 057 806 (10%); Yucatán con 981 064 y Puebla con 957 650 (9% cada uno).

Al revisar la población indígena en hogares por la lengua indígena que la caracteriza, resulta que son los hogares nahuas quienes disponen de la mayor población: 2 445 969 personas, el 23.8% de la población indígena nacional. Siguen en importancia, en segundo lugar, la población indígena de los hogares mayas con 1 475 575 personas, el 14.4% respecto a la nacional; en tercer lugar se ubica la población en hogares zapotecas (777 253 personas, es decir, el 7.6%); en cuarto lugar se tiene a la población de hogares mixtecos

con 726 601 personas (7%); la población en hogares otomíes con 646 875 personas, 6.3% respecto a la población indígena nacional, ocupa el quinto lugar; y, en el sexto lugar, de acuerdo con la importancia por tamaño de población, se tiene a las 411 226 personas de hogares totonacas (4%).

De las 62 lenguas indígenas habladas en México actualmente, la población indígena en hogares de 17 de ellas es mayor a 120 mil personas; la suma de esta población equivale al 90% de la población indígena en hogares de la totalidad del país. En contraste, existen 12 lenguas⁷ cuya población en hogares es menor a 700 personas y en total suman sólo 4 211 personas, lo cual se debe a que la lengua que las denomina está en riesgo de extinción. Cada una de estas lenguas indígenas representa un importante patrimonio cultural de México y de la humanidad, único e irreplicable.

Referencias

1. Instituto Nacional Indigenista, *Programa Nacional para el Desarrollo de los Pueblos Indígenas 2001-2006*, México, 2002, p. 25.
2. CDI/CONAPO/PNUD, *Indicadores socioeconómicos de los pueblos indígenas de México*, 2002, México, 2002.
3. *Ibid*, pp. 77-134.
4. CDI, *Situación actual de los pueblos indígenas de México*, México, septiembre de 2003, pp. 17 y 18.
5. Instituto Nacional Indigenista, *Programa Nacional para el Desarrollo de los Pueblos Indígenas 2001-2006*, México, 2002, pp. 32-33.
6. *Ibid*, pp. 33-34.
7. Las lenguas son: motozintleco, paipal, pápago, cucapá, kumial, kikapu, cochimi, kiliwa, aguacateco, cakchiquel, quiché e ixil; aunque la población de estas tres últimas se concentra en Guatemala.

Localidades con 40% o más de población indígena

Los estados con mayor concentración de población indígena respecto al total indígena nacional, es decir, la población que habita en hogares donde el jefe y/o cónyuge y/o algún ascendente habla lengua indígena, son: Oaxaca con 1 648 426 indígenas que representan el 16% del total nacional; Chiapas con 1 117 597 (11%); Veracruz con 1 057 806 (10%); Yucatán con 981 064 y Puebla con 957 650 (9% cada uno).

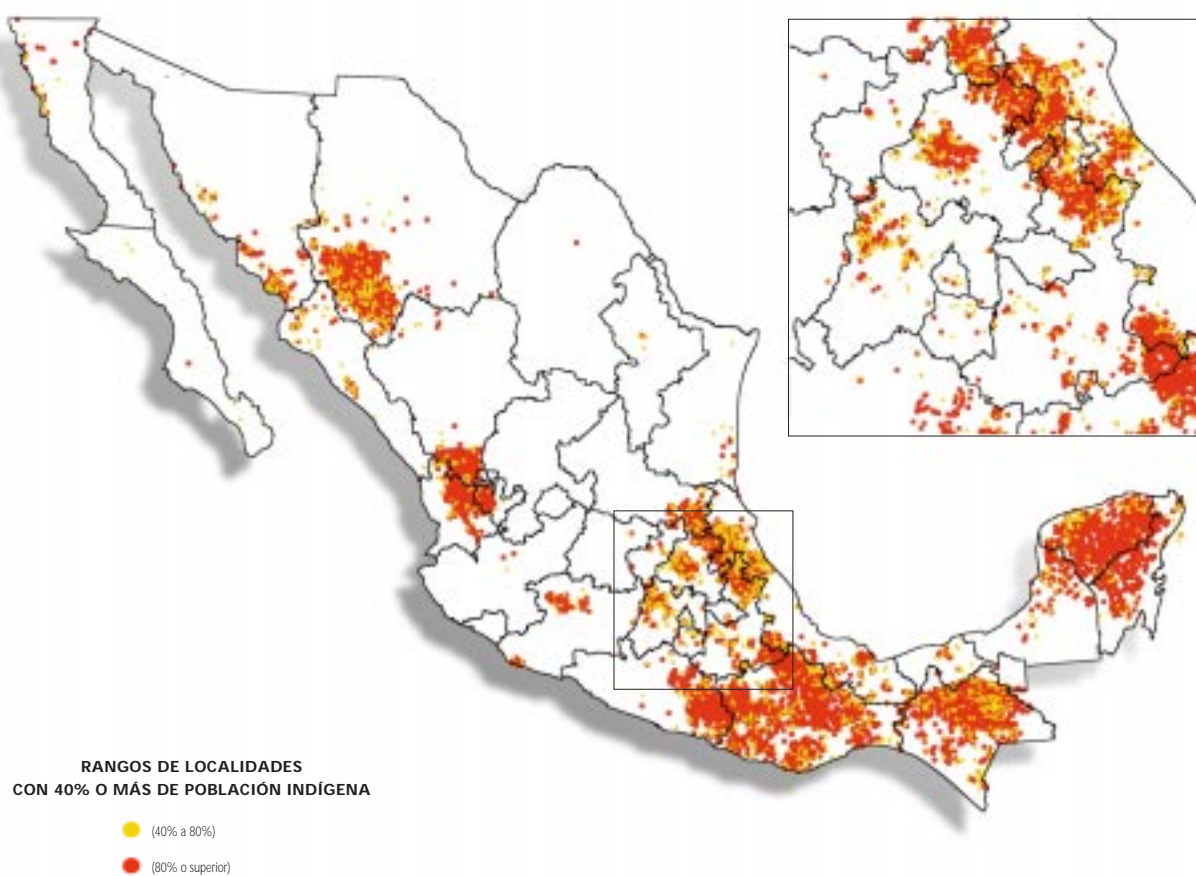

Fuente: Comisión Nacional para el Desarrollo de los Pueblos Indígenas.

Localidades con 40% o más de población indígena por grupo étnico

De acuerdo con las lenguas que caracterizan a la población indígena de México, son los hogares nahuas quienes disponen de la mayor población: 2 445 969 personas, el 23.8% de la población indígena nacional. Siguen en importancia, en segundo lugar, la población indígena de los hogares mayas con 1 475 575 personas, el 14.4% respecto a la nacional; en tercer lugar se ubica la población en hogares zapotecas (777 253 personas, es decir, el 7.6%); en cuarto lugar se tiene a la población de hogares mixtecos con 726 601 personas (7%); la población en hogares otomíes con 646 875 personas, 6.3% respecto a la población indígena nacional, ocupa el quinto lugar; y, en el sexto lugar, de acuerdo con la importancia por tamaño de población, se tiene a las 411 226 personas de hogares totonacas (4%).

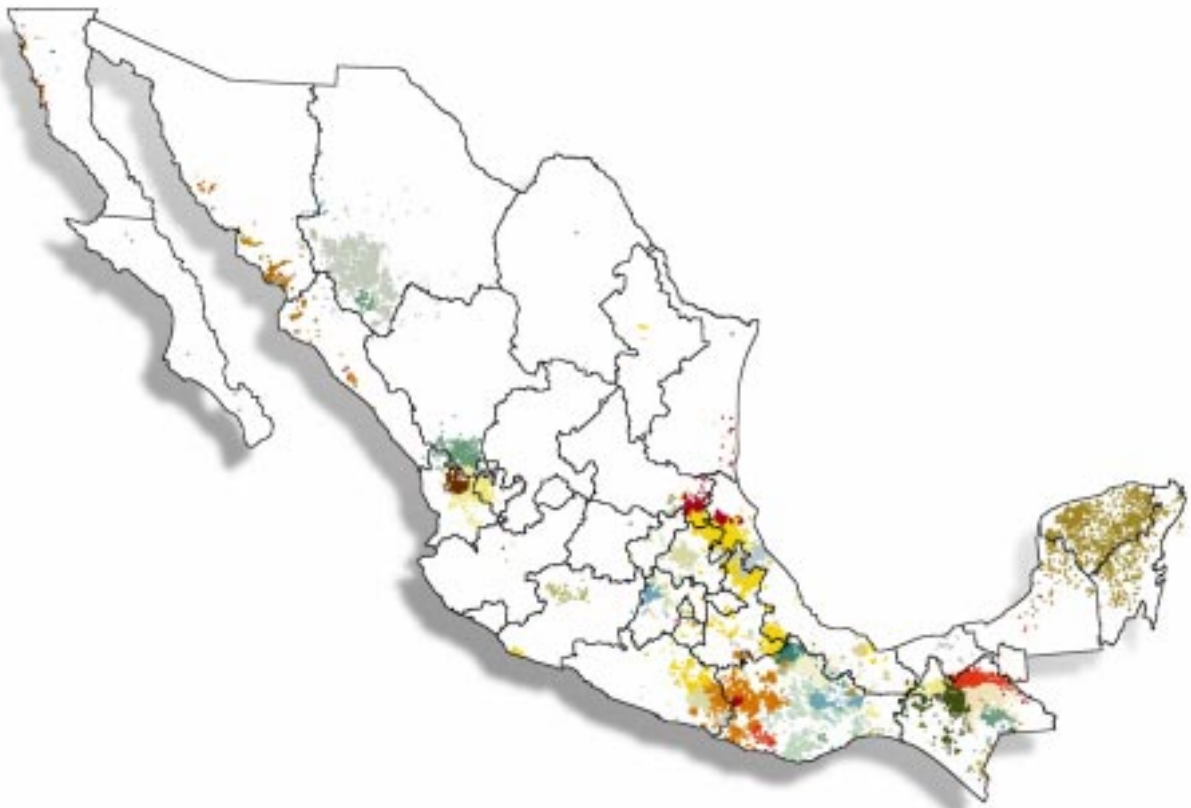

Fuente: Comisión Nacional para el Desarrollo de los Pueblos Indígenas.

Localidades con 40% o más de población indígena por grupo étnico

Nombre / Símbolo		Estados	Cantidad de hablantes	Cantidad de localidades	Nombre / Símbolo		Estados	Cantidad de hablantes	Cantidad de localidades
NÁHUATL ▲		Puebla, Veracruz, Hidalgo, San Luis Potosí, Guerrero, Morelos, Tlaxcala, Oaxaca, Estado de México, Michoacán, Sinaloa, Durango, Sonora, Nuevo León, Nayarit, Tamaulipas, Distrito Federal, Quintana Roo, Querétaro y Jalisco	1 575 685	4 038	MAZAHUA ▲		Estado de México y Michoacán	206 065	198
MAYA ▲		Yucatán, Quintana Roo, Campeche, Sinaloa y Oaxaca	971 770	1 259	HUASTECO ▲		San Luis Potosí, Veracruz, Tamaulipas, Querétaro y Jalisco	174 125	600
ZAPOTECO ▲		Oaxaca, Veracruz, Sinaloa, Baja California, Puebla y Sonora	474 698	998	CHOL ▲		Chiapas, Tabasco, Campeche, Veracruz y Quintana Roo	166 947	494
MIXTECO ▲		Oaxaca, Guerrero, Baja California, Puebla, Sinaloa, Veracruz, Baja California Sur, Sonora, Morelos, Estado de México, Distrito Federal e Hidalgo	458 443	1 654	CHINANTECO ▲		Oaxaca y Veracruz	145 984	401
TZOTZIL ▲		Chiapas, Oaxaca, Veracruz, Baja California y Campeche	356 247	935	PURÉPECHA ▲		Michoacán, Sinaloa, Baja California y Jalisco	127 318	85
OTOMÍ ▲		Hidalgo, Estado de México, Querétaro, Veracruz, Puebla, Distrito Federal y Tamaulipas	350 368	738	MIXE ▲		Oaxaca, Veracruz y Quintana Roo	117 959	296
TZELTAL ▲		Chiapas, Tabasco y Campeche	308 443	1 135	TLAPANECO ▲		Guerrero, Sinaloa y Morelos	96 563	276
TOTONACA ▲		Veracruz, Puebla, Quintana Roo, Sonora y Distrito Federal	267 375	559	ZOQUE ▲		Chiapas, Oaxaca, Veracruz y Tabasco	60 609	198
MAZATECO ▲		Oaxaca, Veracruz, Puebla, Distrito Federal y Morelos	217 432	709	CHONTAL DE TABASCO ▲		Tabasco	58 064	61
					TARAHUMARA ▲		Chihuahua, Sinaloa, Durango y Sonora	56 657	1 471
					MAYO ▲		Sonora y Sinaloa	54 658	217
					POPOLUCA ▲		Veracruz	50 286	93
					CHATINO ▲		Oaxaca	47 247	117
					AMUZGO ▲		Guerrero y Oaxaca	42 109	109
					TOJOLABAL ▲		Chiapas	39 575	113
					HUICHOL ▲		Nayarit, Jalisco y Durango	23 769	406

(continúa)

(continuación)

Nombre / Símbolo	Estados	Cantidad de hablantes	Cantidad de localidades	Nombre / Símbolo	Estados	Cantidad de hablantes	Cantidad de localidades
TEPEHUÁN ▲	Durango, Chihuahua, Nayarit, Zacatecas y Sinaloa	23 499	471	KEKCHI ■	Campeche	989	1
TRIQUI ▲	Oaxaca, Sinaloa, Baja California y Sonora	20 444	77	CHOCHO ■	Oaxaca	900	14
POPOLOCA ■	Puebla y Veracruz	19 818	26	LACANDÓN ■	Chiapas	884	7
HUAVE ■	Oaxaca	17 924	19	OCUILTECO ▲	Estado de México	634	2
YAQUI ■	Sonora	16 240	36	SERI ■	Sonora	628	2
CORA ▲	Nayarit y Durango	15 994	62	QUICHÉ ■	Campeche, Chiapas y Quintana Roo	512	3
CUICATECO ■	Oaxaca	15 528	59	PIMA ■	Sonora y Chihuahua	495	15
MAME ■	Chiapas, Quintana Roo y Campeche	13 031		CHUJ ■	Chiapas	219	2
PAME ■	San Luis Potosí y Querétaro	9 998	68	CUCAPÁ ■	Baja California y Sonora	187	3
TEPEHUA ▲	Veracruz e Hidalgo	9 657	20	PAIPAI ■	Baja California	148	3
KANJOBAL ■	Campeche, Chiapas y Quintana Roo	9 592	17	COCHIMÍ ■	Baja California	116	1
CHONTAL DE OAXACA ■	Oaxaca y Veracruz	3 633	19	KIKAPÚ ■	Coahuila	83	1
TACUATE ■	Oaxaca	3 208	8	KUMIAI ■	Baja California	73	1
CHICHIMECA JONAZ ■	Guanajuato y San Luis Potosí	2 336	3	MOTOZINTLECO ■	Chiapas	31	2
GUARUJO ■	Sonora y Chihuahua	1 833	25	PÁPAGO ■	Sonora	28	2
MATLATZINCA ■	Estado de México	1 412	1	IXCATECO ■	Oaxaca	22	1
JACALTECO ■	Chiapas	1 032	4	IXIL ■	Campeche y Quintana Roo	11	2
				KILIWA ■	Baja California	11	1
				CAKCHIQUEL ■	Chiapas	9	1
				AGUACATECO ■	Veracruz	7	1

Localidades con 40% o más de población indígena por grupo étnico

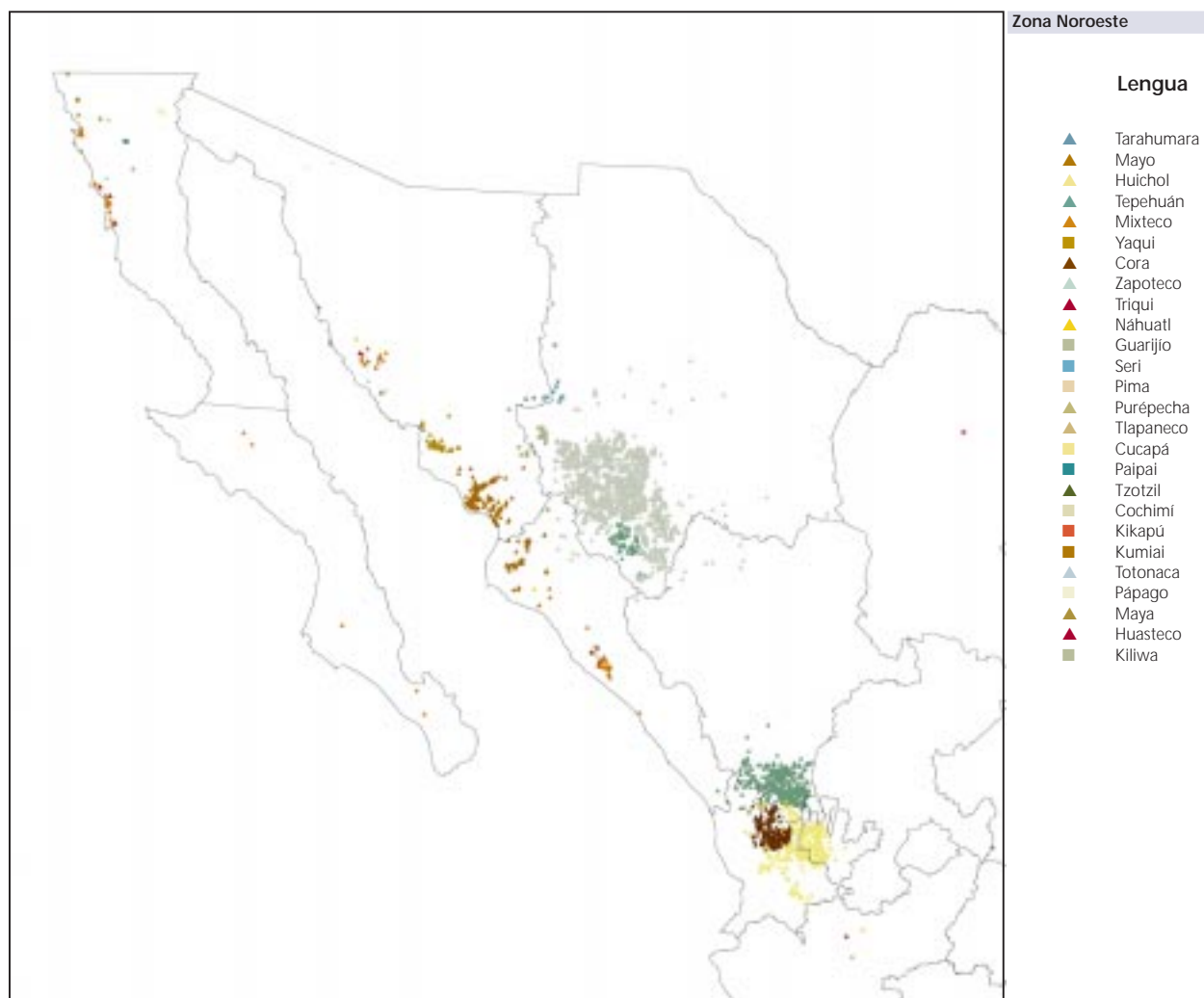

Fuente: Comisión Nacional para el Desarrollo de los Pueblos Indígenas.

Localidades con 40% o más de población indígena por grupo étnico

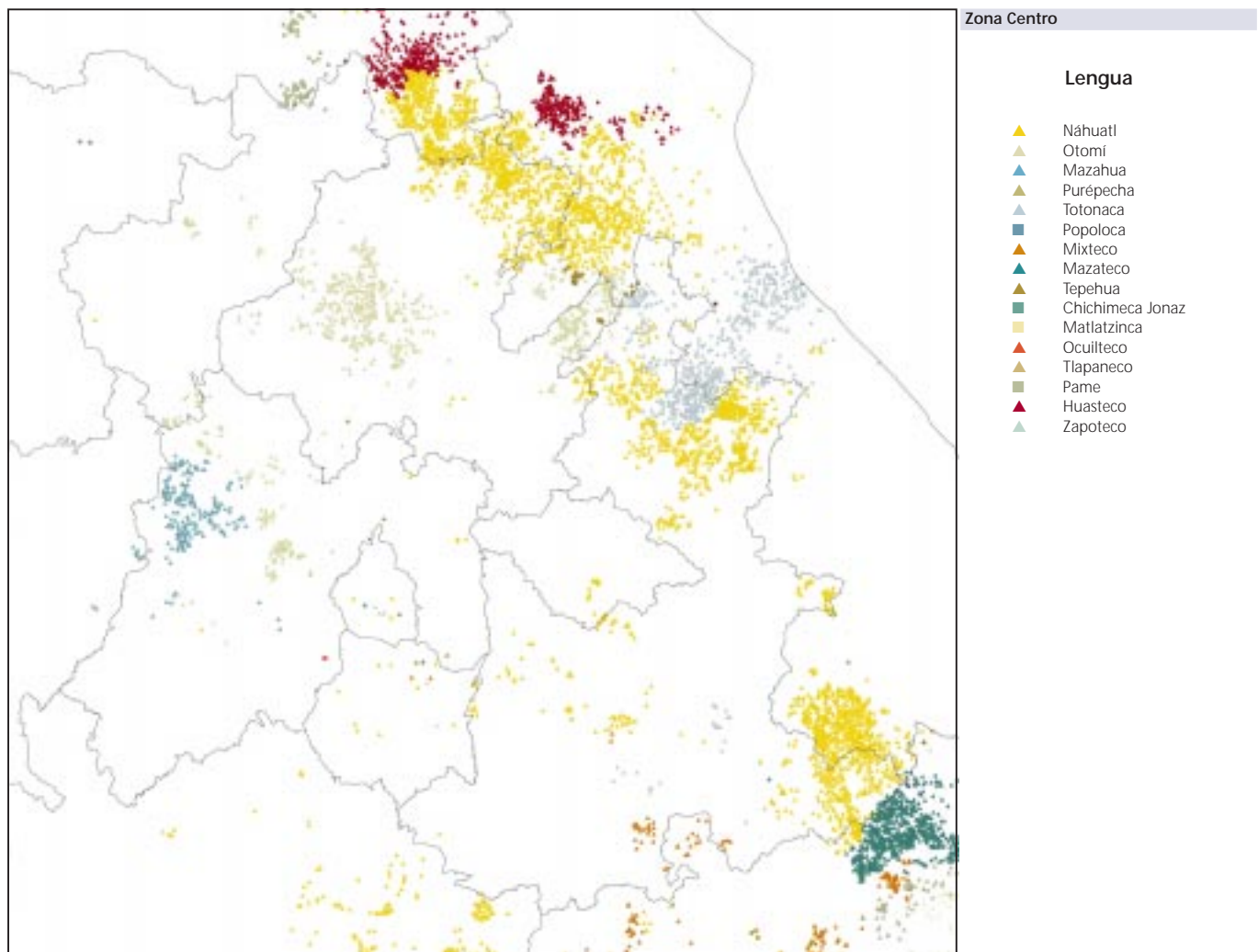

Fuente: Comisión Nacional para el Desarrollo de los Pueblos Indígenas.

Localidades con 40% o más de población indígena por grupo étnico

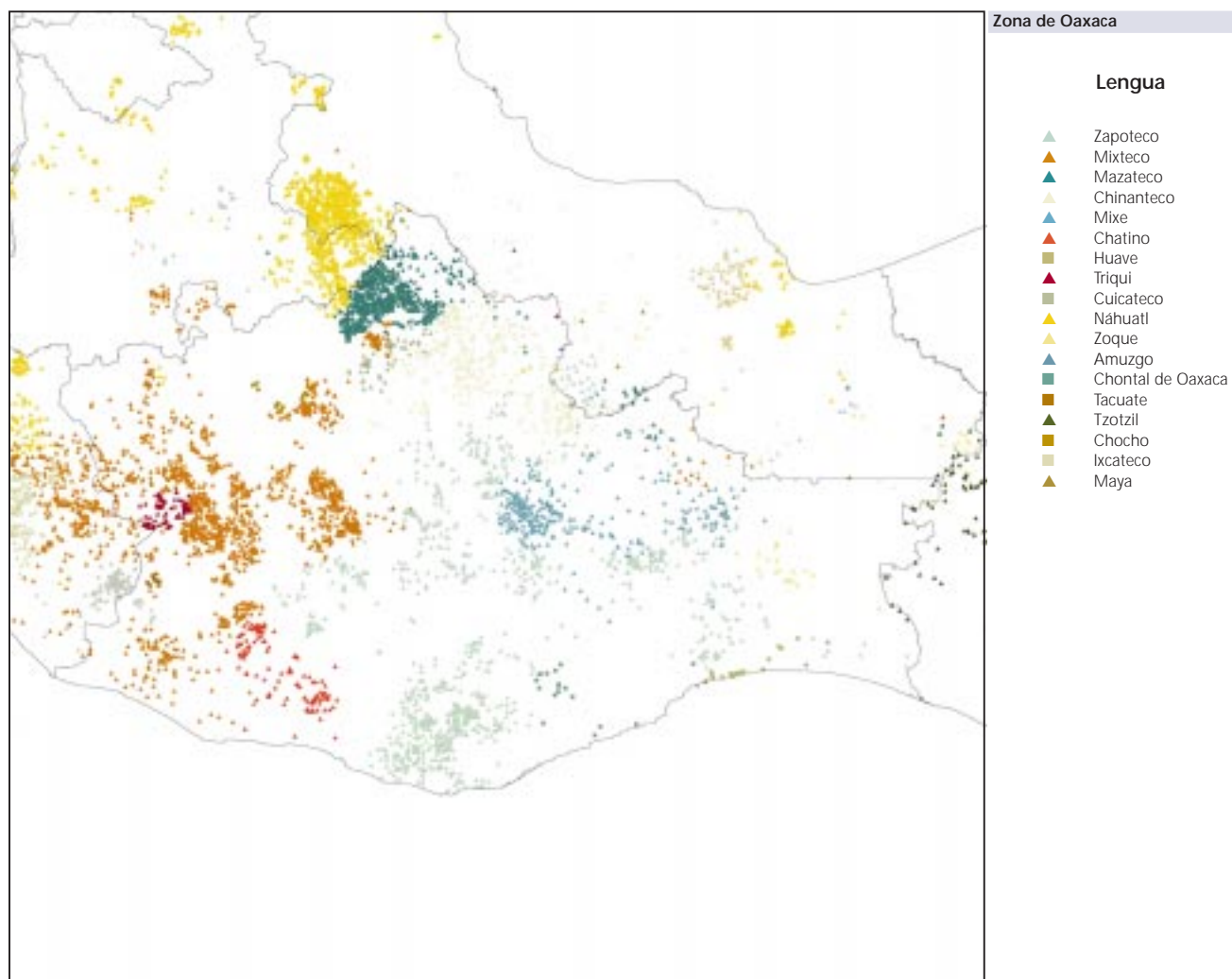

Fuente: Comisión Nacional para el Desarrollo de los Pueblos Indígenas.

Localidades con 40% o más de población indígena por grupo étnico

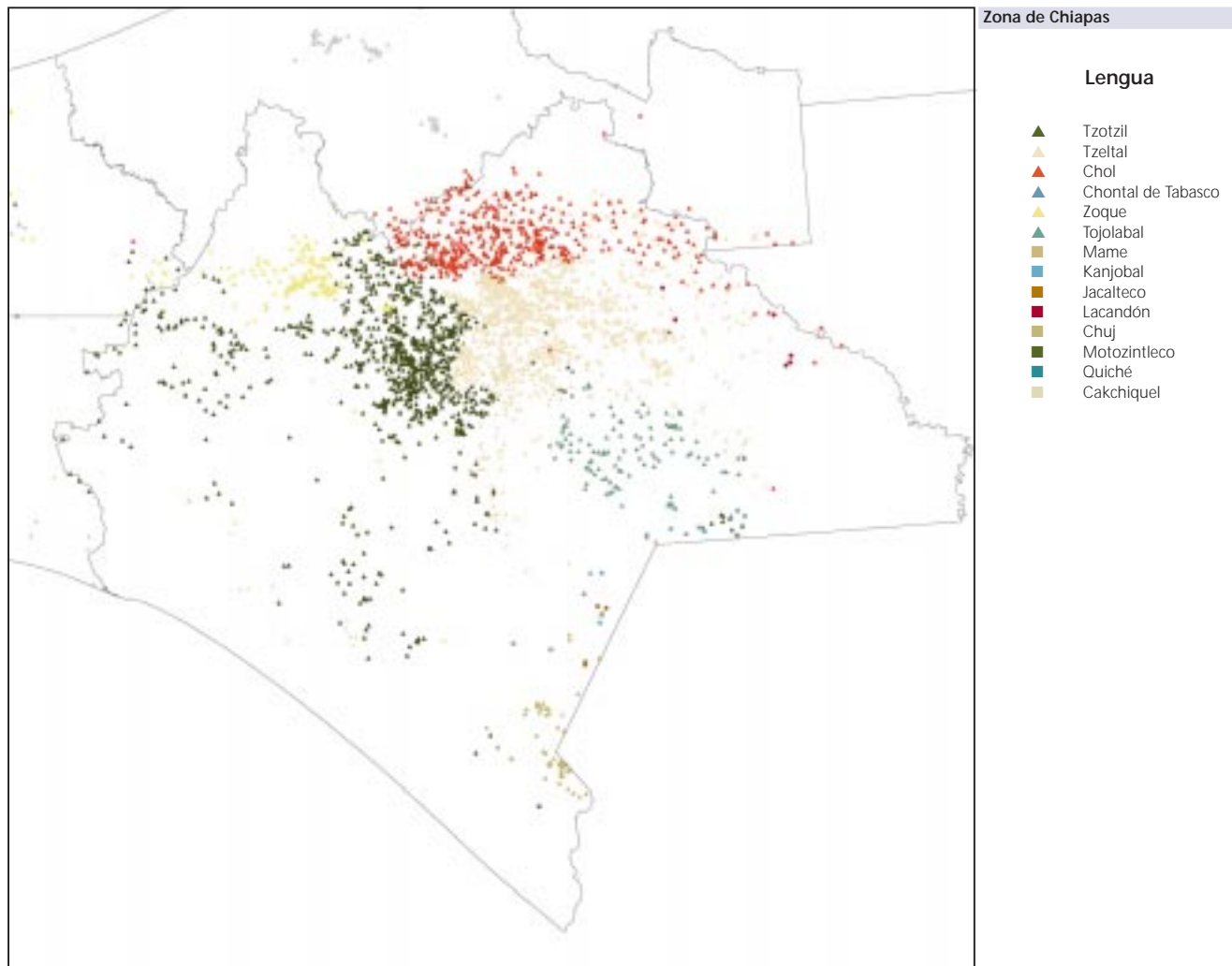

Fuente: Comisión Nacional para el Desarrollo de los Pueblos Indígenas.